

# TRANSPALETA HIDRÁULICA, EXTRA LARGA

**SURTEK**  
HERRAMIENTAS PARA PROFESIONALES



**CUERPO DE  
ACERO**



**SISTEMA  
TÁNDEM**

**1 AÑO  
DE GARANTÍA**

## VENTAJAS

### ● PALANCA DE 3 POSICIONES

para elevar, bajar y situar en punto muerto o de reposo.

### ● FACILITA EL TRANSPORTE Y MOVIMIENTO

de cargas de grandes dimensiones gracias a sus brazos largos.



## GUÍA RÁPIDA DE USO

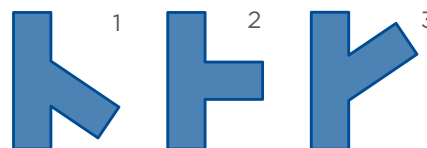

1. Para elevar carga
2. Para desplazar carga
3. Para bajar carga

## PRECAUCIONES

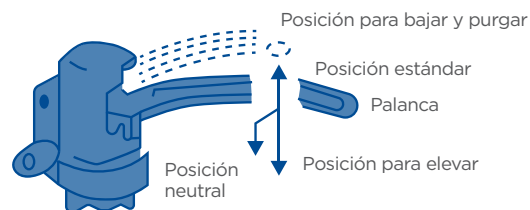

Empuje la palanca hacia arriba cuando el levantamiento esté inactivo o no esté en posición de levante, realice varios movimientos de bombeo hasta su límite y sostenga firmemente la palanca. Cuando esta baje la bomba se purgará a través de la válvula de liberación.

## USO

Ideal para la carga, descarga y transporte de material de grandes dimensiones en tarimas.

## CARACTERÍSTICAS

### ● RUEDAS Y RODILLOS DE POLIURETANO:

ideales para suelos delicados con propiedades resistentes al desgaste, no generan ni ruido ni manchas.

| CAPACIDAD | MATERIAL DE LAS RUEDAS Y RODILLOS | ANCHO TOTAL | DISTANCIA ENTRE BRAZOS | ANCHO ENTRE BRAZOS | LONGITUD DE BRAZOS | ALTURA TOTAL | LEVANTE MÍNIMO | LEVANTE MÁXIMO |
|-----------|-----------------------------------|-------------|------------------------|--------------------|--------------------|--------------|----------------|----------------|
| 3,5 t     | Poliuretano                       | 68,5 cm     | 36,5 cm                | 16 cm              | 200 cm             | 132 cm       | 8,5 cm         | 20 cm          |

**CÓDIGO**

**TRHL35**

**DESCRIPCIÓN**

Transpaleta hidráulica, extra larga



1

